

Land Nordrhein-Westfalen  
Kreis Hochsauerlandkreis  
Stadt Marsberg

Gmkg. Niedermarsberg  
Flur 5

**avacon**

Abschnitt A, Abschnitt B  
Anhang 3 zu Anlage 12.2

LBP-Bericht  
Maßnahmenplan  
110-kV-Leitung  
Twistetal - Paderborn/S

LH-11-1205

Mast Nr. 55 - Mast Nr. 58

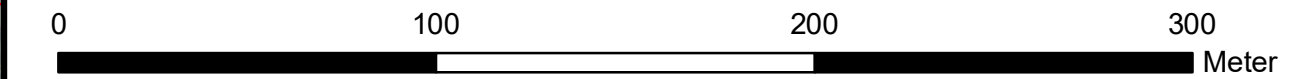
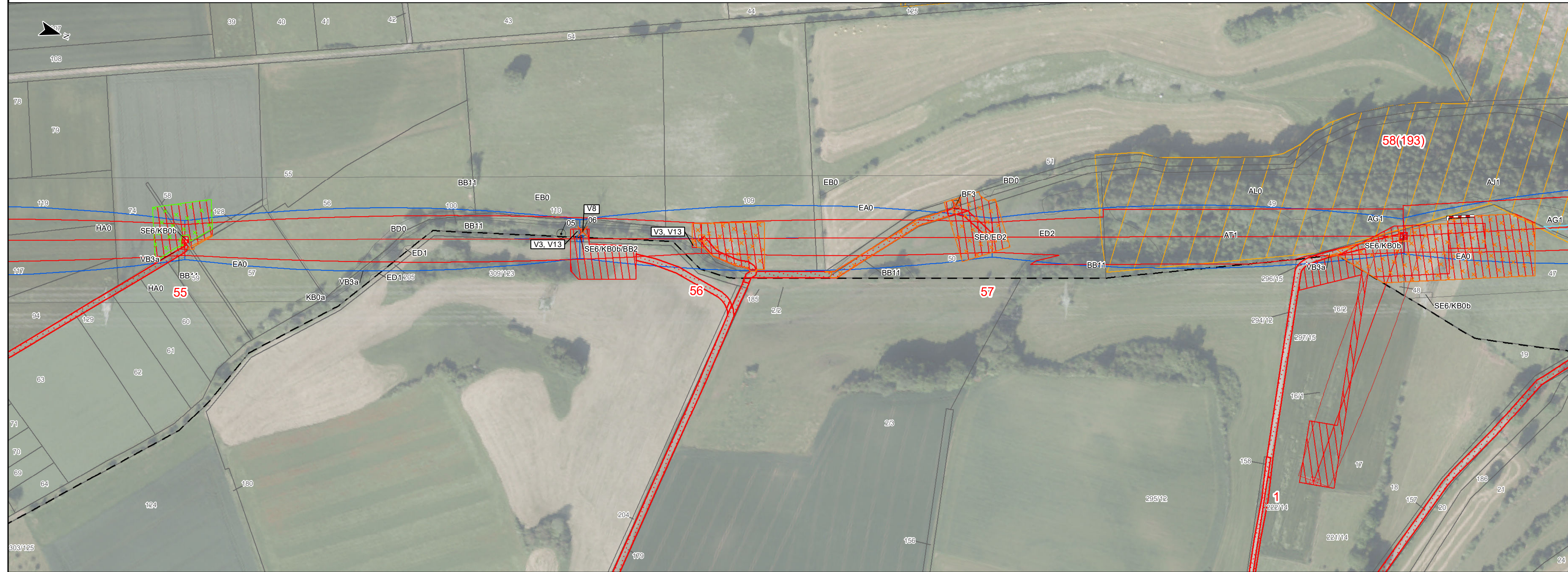

Quellvermerk: Hessische Verwaltung für Bodenmanagement und Geoinformation © 2020

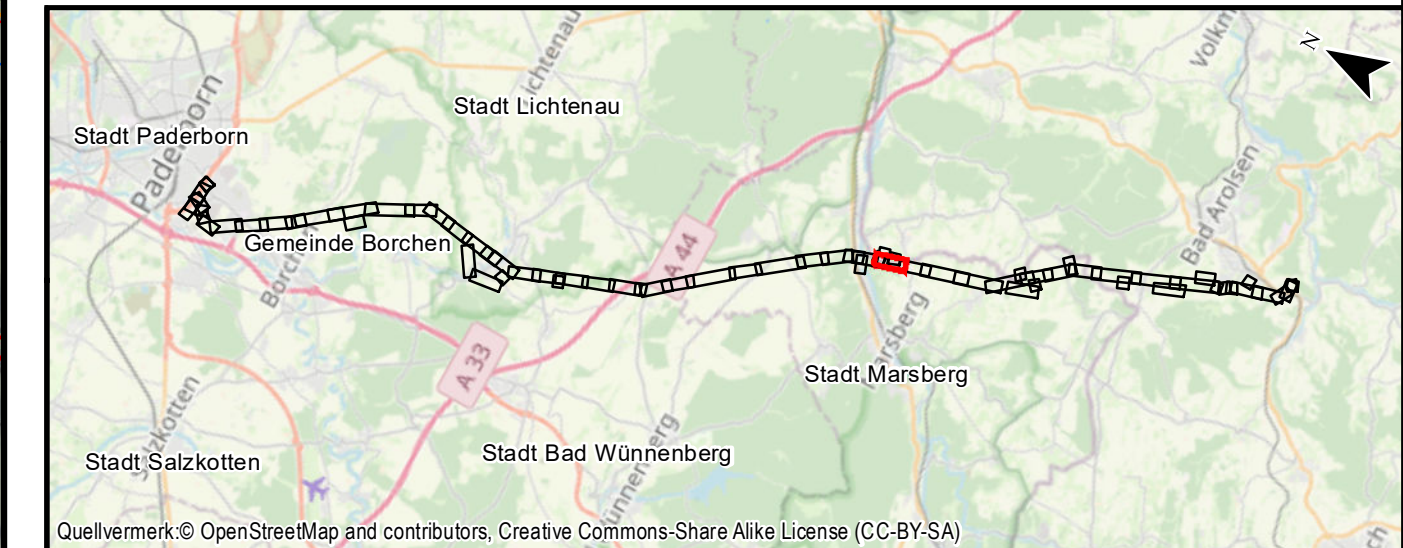

**Auftraggeber:** Avacon AG  
Schillerstraße 3  
38350 Helmstedt

**avacon**

Land Hessen

Kreis Waldeck-Frankenberg  
Stadt Diemelstadt  
Gemarkung Hesperinghausen

Flur 2

Index	Datum	Gezeichnet	Änderungen

<b>Planverfasser:</b> Planungs-Gemeinschaft GbR <b>LaReG</b> Dipl.-Ing. Ruth Peschk-Hawtree Landschaftsarchitektin Helmsiedter Straße 55A Telefon 0531-707156-00 Internet www.lareg.de	Prof. Dr. Gunnar Rehfeldt Dipl. Biologe 38126 Braunschweig Telefax 0531-707156-15 E-Mail info@lareg.de	Datum:	Name:
		Bearbeitet:	TM, EF
		Gezeichnet:	GN
		Geprüft:	GR
Anhang 3 Blatt: 20/58		Blattgröße: 29,70 cm x 84,00 cm	

Proj.-Nr.: 1231

Maßstab: 1:2000